



# Palestra Informativa

Estrutura  
Unidade Escoteira Local  
Parte 2



## COMO CRIAR UMA UNIDADE ESCOTEIRA LOCAL

Documento de apoio para a  
abertura da Unidade Escoteira Local.



---

# Seção Escoteira Autônoma ou Grupo Escoteiro?



**Seção escoteira autônoma** é a menor Unidade Escoteira Local, e congrega membros de um mesmo Ramo, com um efetivo mínimo de **oito crianças**, adolescentes ou jovens, sob a reponsabilidade de pelo menos **dois escotistas (adultos)**.

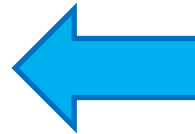
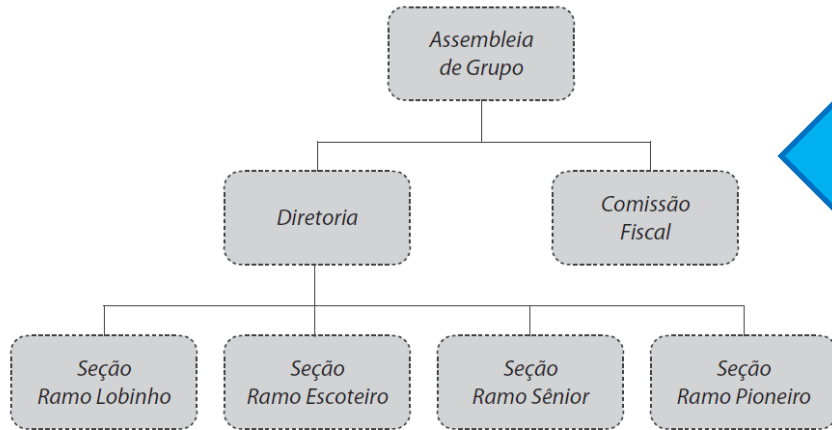
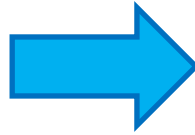

O **grupo escoteiro** deve ter um efetivo mínimo de **vinte associados**, congregar pelo menos **duas seções** e deve contar com **Assembleia de Grupo**, **Diretoria** de Grupo e **Comissão Fiscal** para que seja reconhecida pela UEB.



# Modalidades



**Modalidade do Ar\***



**Modalidade Básico**  
Todos os Ramos



**Modalidade do Mar\***

\* Apenas Ramo Escoteiro e Sênior



# Vestuário x Uniforme



Ou



Uniforme da  
Modalidade  
Básica



Uniforme da  
Modalidade  
do Ar



Uniforme da  
Modalidade do  
Mar de desembarque



# Vestuário Escoteiro Alternativo

Em caráter especial e provisório, mediante solicitação devidamente fundamentada, a Diretoria de uma Unidade Escoteira Local poderá obter autorização da respectiva Diretoria Regional para que seus integrantes utilizem o vestuário alternativo.

O vestuário alternativo tem a seguinte composição:

- a) Camiseta básica ou camisa polo – conforme descrito na Regra 045 do POR;
- b) Lenço escoteiro - de uso obrigatório em toda e qualquer atividade;
- c) Parte inferior – de qualquer tipo.



# Vestuário Escoteiro Alternativo

Camiseta básica ou camisa polo – conforme descrito na Regra 045 do POR;





# Sistema de gestão da UEL



# APP de Acompanhamento de Progressão Pessoal



# Loja Escoteira

The screenshot shows the Loja Escoteira website interface. At the top, there's a navigation bar with the Escoteiros do Brasil logo, a search bar, and links for 'Nossas Lojas', 'Ajuda', 'Lista de Desejos', 'Atendimento', and 'Minha Conta'. Below this is a category menu with options: FEMININO, MASCULINO, INFANTIL, PROGRAMA EDUCATIVO, VIAGEM E AVENTURA, PRESENTES, LANÇAMENTOS, and JAMBOREE 2018. The main banner features the text 'LANÇAMENTOS LIVROS' and highlights three new books: '250 MILHÕES DE ESCOTEIROS' (Os segredos que estão por trás do sucesso do Movimento Escoteiro), 'CANTOS DE CADA CANTO' (Uma coletânea de 180 canções escoteiras), and 'COZINHA DE CAMPO' (Receitas e dicas de organização na cozinha). A chat bubble at the bottom right says 'APR Alguma dúvida?'.



# Biblioteca virtual

- Renovar Registro
- Agenda ✓
- Configurações ✓
- Contatos ✓
- Convênios
- Eventos ✓
- Literaturas ←
- Meu perfil ✓



## 250 Milhões de Escoteiros

Faz, agora, 80 anos desde o dia em que um General Britânico semi-aposentado tomou o que, na época, foi uma extraordinária iniciativa. Convidou um grupo de rapazes para sair do ambiente do "fog" de Londres e compartilharem de uma aventura sem precedente - uma quinzena de acapamento ao ar livre em uma pequena e inhospita ilha, com atividades concebidas, organizadas e executadas pelos próprios jovens. Desde aquela primeira saída, B-P, tem sido a inspiração de 250 milhões de seguidores em 119 países. Como e por que isto aconteceu? Este livro fascinante dá a respostas, analisando o segredo que está por detrás das histórias de sucessos mais fenomenais dos tempos modernos.



## Acampar e Explorar

Este livro apresenta experiências vividas pelo autor com relação a exploração, artes mateiras, campismo, orientação e primeiros socorros. Contém diversas explicações e ilustrações, com tudo que é necessário saber para realizar boas atividades ao ar livre, como por exemplo: exemplos de fogões para cozinhar, forno de lata, latrinas, mesas, sinais de pistas, entre outras orientações.



# Linha do tempo

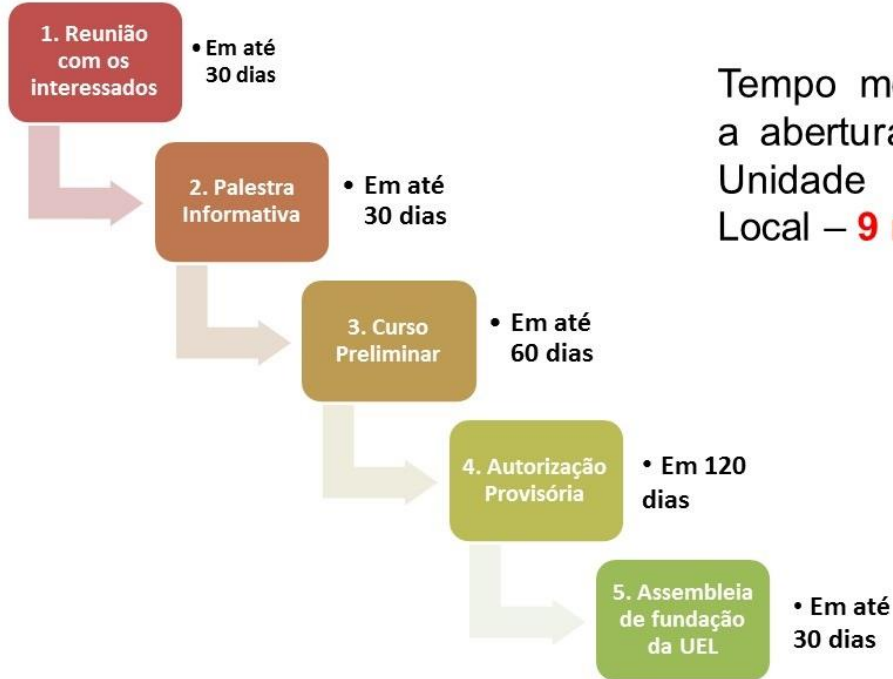

Tempo médio para a abertura de uma Unidade Escoteira Local – **9 meses**.



# 1º Registro anual

Ano Base	Apresentação capas de lotes	Desconto
2020	Até 180 dias após a data de fundação	100%
	Entre 181 e 360 dias após a data de fundação	50%
	Acima de 361 dias - não haverá descontos	

UEL's em reabertura terá desconto **após 5 anos de inatividade** (apenas Inclusão e retorno ao Movimento)



---

# Pessoa Jurídica ou Física?



# Obrigado!



[escoteiros.org.br](http://escoteiros.org.br)

[escoteiro.org](http://escoteiro.org)

[espiritosanto@escoteiro.org](mailto:espiritosanto@escoteiro.org)



27 99758-2263